

Marcheri moleculari pentru identificarea plantelor de cultură

Au fost identificate seturi de marcheri moleculari în baza secvențelor *ISSR*, *SSR*, transpozonului *MuDR* pentru evidențierea polimorfismului molecular al genotipurilor de tomate, ardei, soia, grâu, levănțică, *Vigna*, etc.

Marcherii MuDR

Ardei

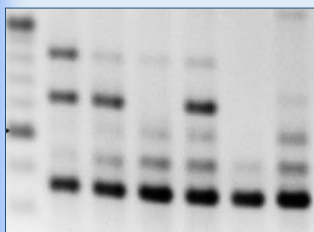

Tomate

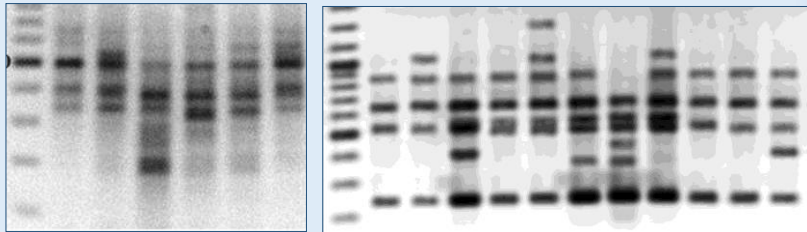

Marcherii ISSR

Vigna

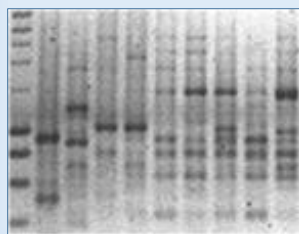

Soia

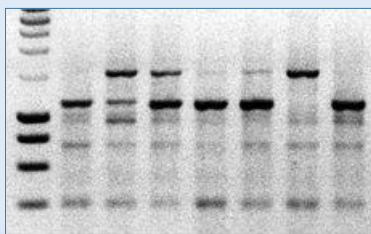

Grâu

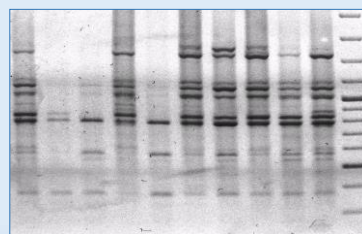

Domeniul de aplicare:

Caracteristica genético-moleculară și identificarea diferitor soiuri, hibridi, linii, etc. de plante de cultură.